

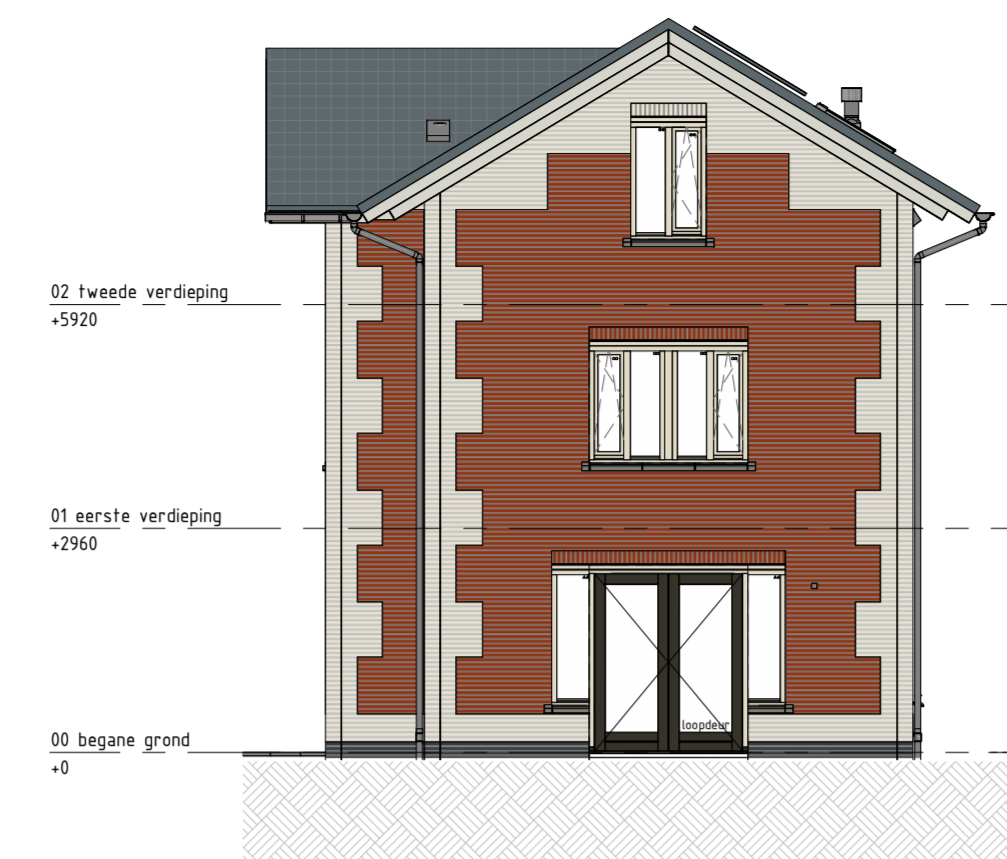

VOORGEVEL 1 : 100



RECHTER ZIJGEVEL 1 : 100



ACHTERGEVEL 1 : 100

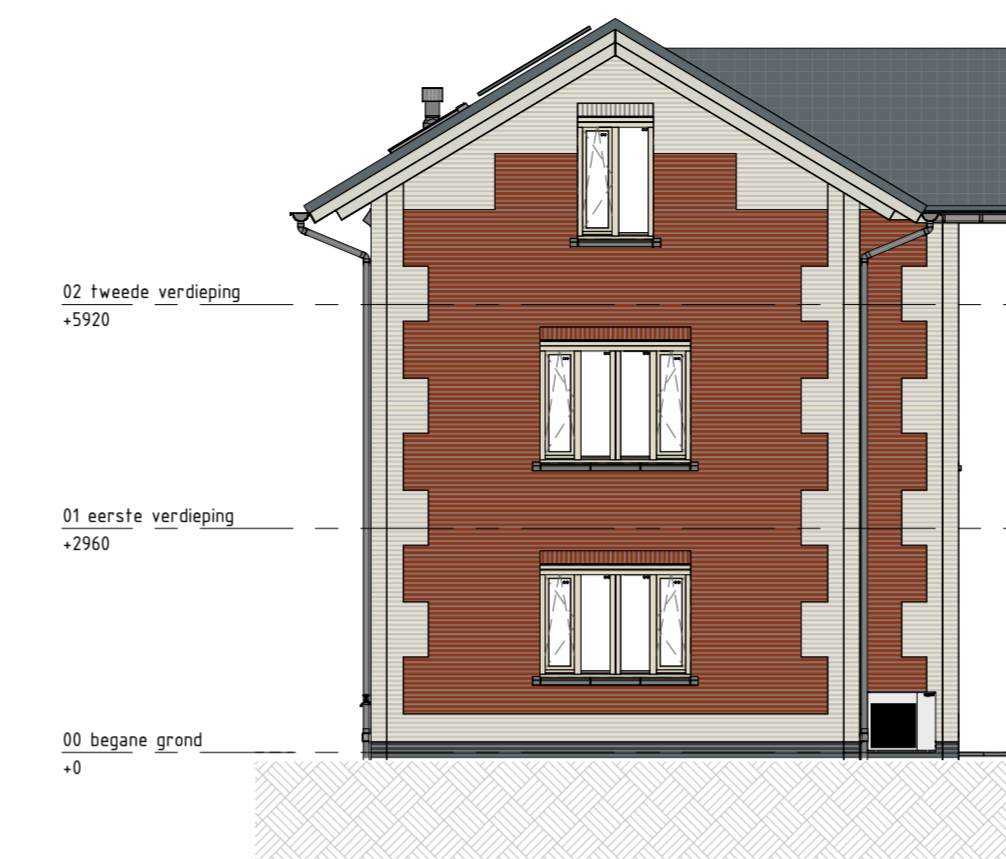

LINKER ZIJGEVEL 1 : 100

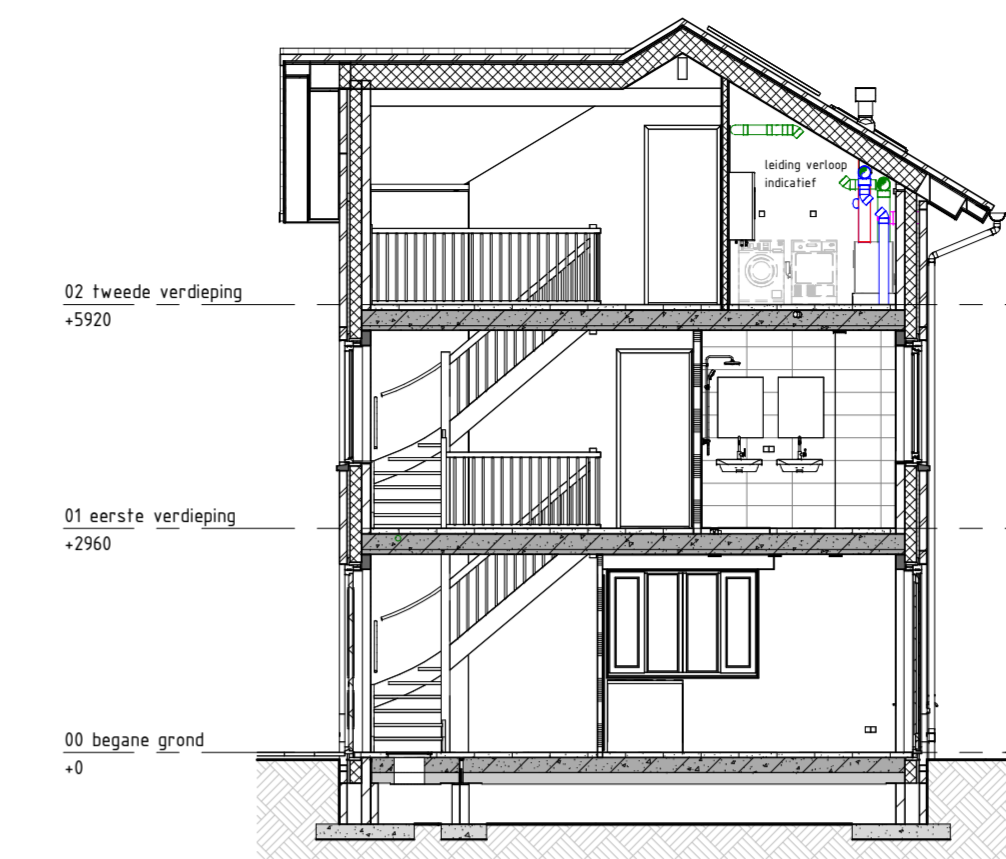

DOORSNEDE 1 : 100

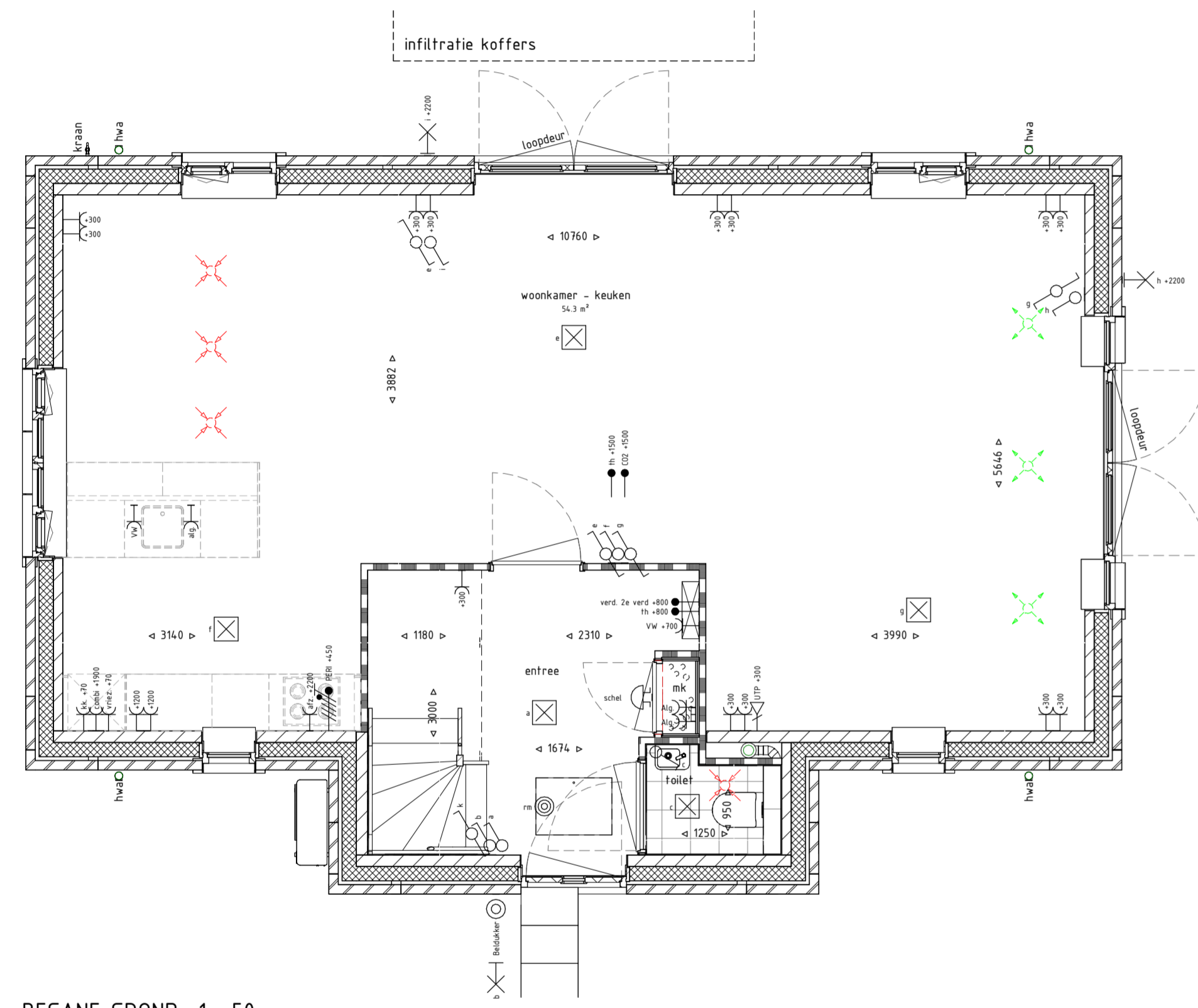
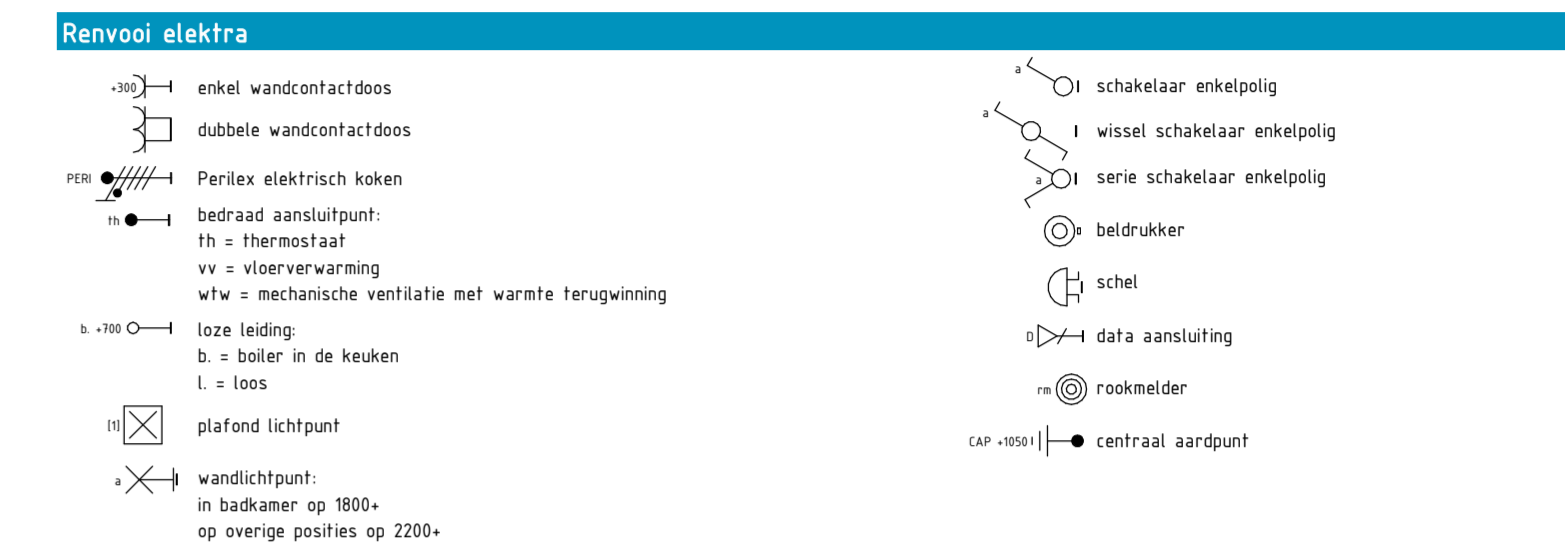
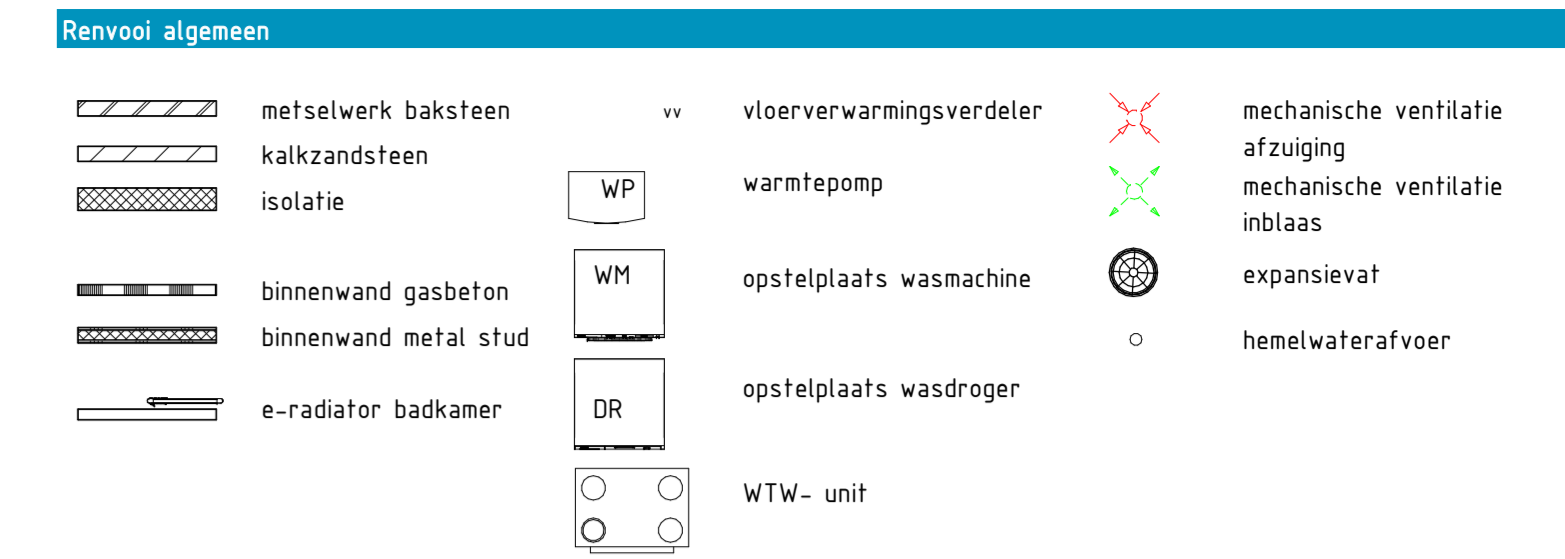

BEGANE GROND 1 : 50

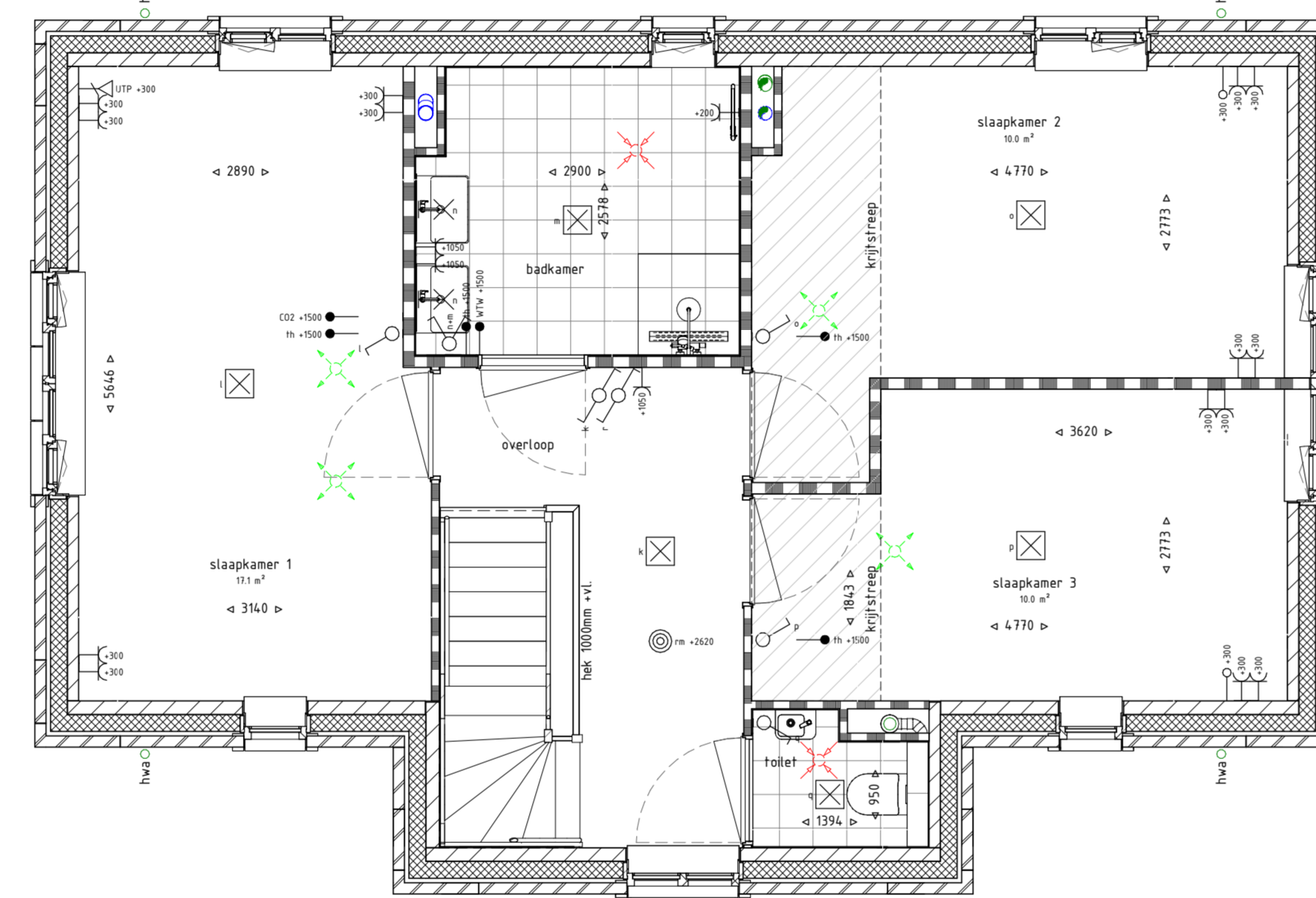

EERSTE VERDIEPING 1 : 50

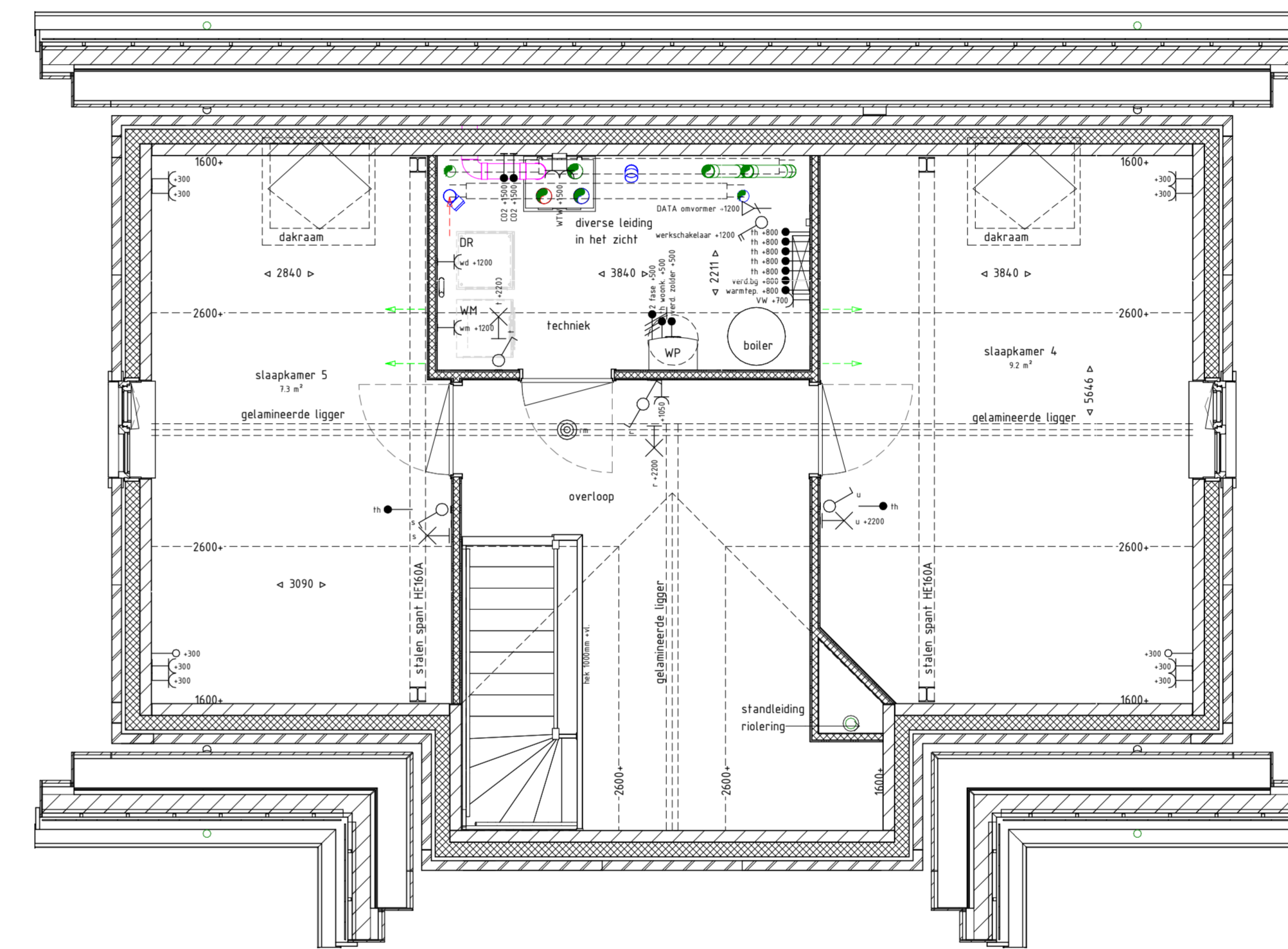

TWEDE VERDIEPING 1 : 50

- toelichting**
- Aan de maatvoering kunnen geen rechten worden ontleend.
 - Alle maatvoering betreft circa maatvoering en is aangegeven in millimeters.
 - Alle maatvoering is ten opzichte van de ruwe wanden zonder afwerking.
 - Elektra aansluitpunten, keukenopstelling, ventilatiepunten en rookmelders zijn indicatief weergegeven.
 - Het is mogelijk dat niet alle symbolen van toepassing zijn op uw woningtype.
 - Maatvoering bij schuin dak op 1500mm hoogte lijn.
 - De m' bij schuindak op 2600mm hoogte lijn geten.



Project De Heeren van Johanneshof
Onderdeel Verkooptekening woning nr. 5
Plattegronden Schaal 1:50
Gevels Schaal 1:100
Datum 07 april 2023

REALISATIE VERKOOP EN INFORMATIE

REINBOUW Best Living
 Reinbouw B.V. www.reinbouw.nl Best Living NVM Makelaars www.bestliving.nl

KLEUR- EN MATERIAAL STAAT Woning A

| ONDERDEEL | MATERIAAL | AFWERKING | BIJZONDERHEDEN | |
|--------------------------------|----------------------------|---------------|----------------|-----------------------|
| Trasraam schoonmetseiwerk | Baksteen | Handvorm | Antraciet | Halfsteens verband |
| Voegwerk | Doorstrijkmortel | --- | Donker grijs | 2 á 3 mm terugliggend |
| Witte band en kader metseiwerk | Baksteen | Sauswerk | Creme wit | Halfsteens verband |
| Voegwerk | Doorstrijkmortel | Sauswerk | Creme wit | 2 á 3 mm terugliggend |
| Schoon metseiwerk | Baksteen | Handvorm | Rood | Halfsteens verband |
| Voegwerk | Doorstrijkmortel | --- | Donker grijs | 2 á 3 mm terugliggend |
| Lateien | Staal | Poedercoating | Grijsbruin | |
| Lateien in wit metseiwerk | Staal | Poedercoating | Creme wit | |
| Dakpannen | Keramische pannen | Geëngobeerd | Matzwart | |
| Dakranden - overstekken | Multiplex | Geschilderd | Parelwit | |
| dakgoten | Aluminium | Coating | Platnagrijs | |
| HWA | Kunststof | Grijs | Grijs | |
| Kozijnen | Hardhout | Geschilderd | Parelwit | |
| Draaiende delen | Hardhout | Geschilderd | Parelwit | |
| Voordeur | Samengesteld en geïsoleerd | Geschilderd | Buingroen | |
| Tuindeuren | Hardhout | Geschilderd | Buingroen | |
| Waterslag | Prefab beton | --- | Naturel | |
| Dakraam | Hout, Aluminium, glas | Aluminium | | |
| BERGING | | | | |
| Verticale delen | Vuren | Geïmpregneerd | Grijs | |
| Daktrim | Aluminium | Gemoffeld | Platnagrijs | |
| HWA | Kunststof | Grijs | Grijs | |
| Berging - kozijnen | Hardhout | Geschilderd | Parelwit | |
| Berging - deuren | Hardhout | Geschilderd | Buingroen | |

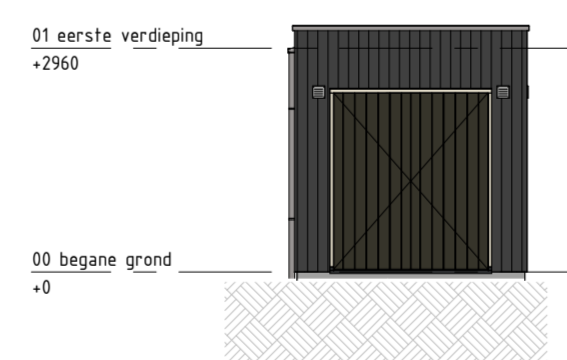

VOORGEVEL 1 : 100

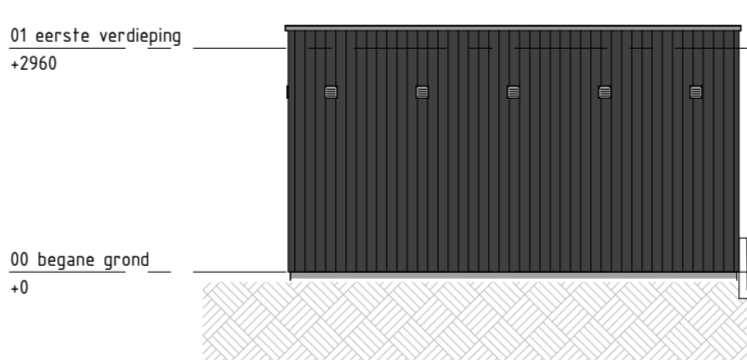

RECHTER ZIJGEVEL 1 : 100

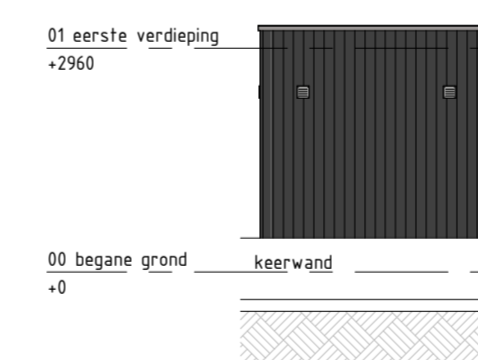

ACHTERGEVEL 1 : 100

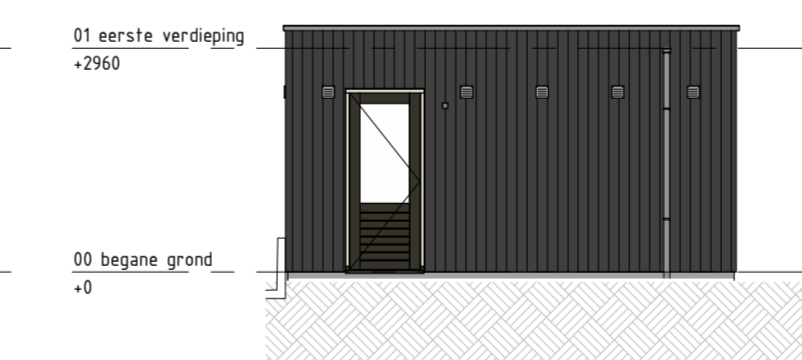

LINKER ZIJGEVEL 1 : 100

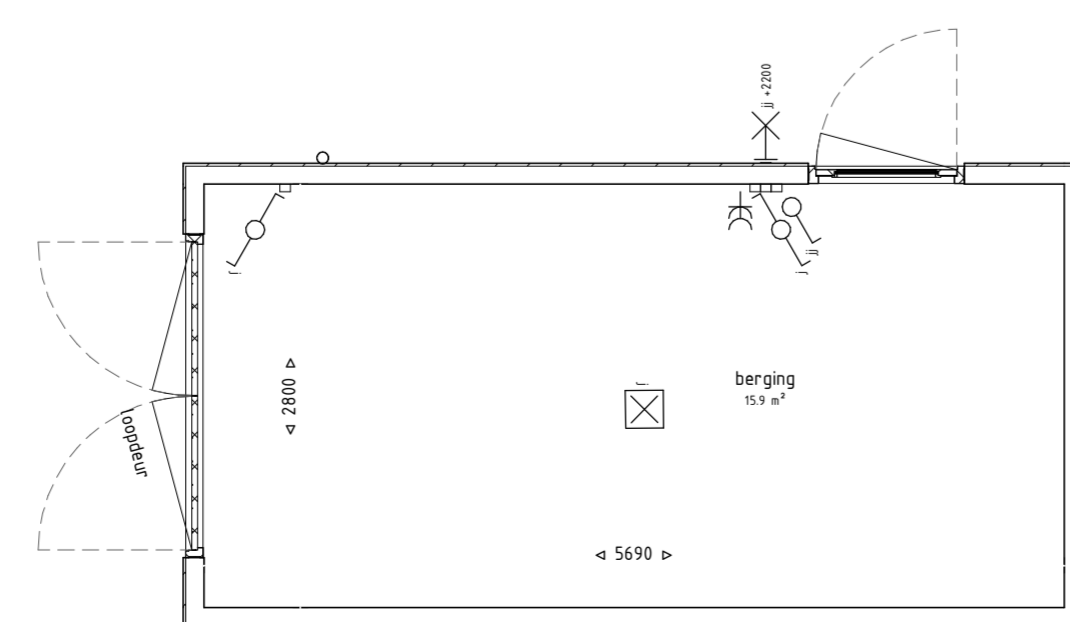

PLATTEGROND BERGING 1 : 50

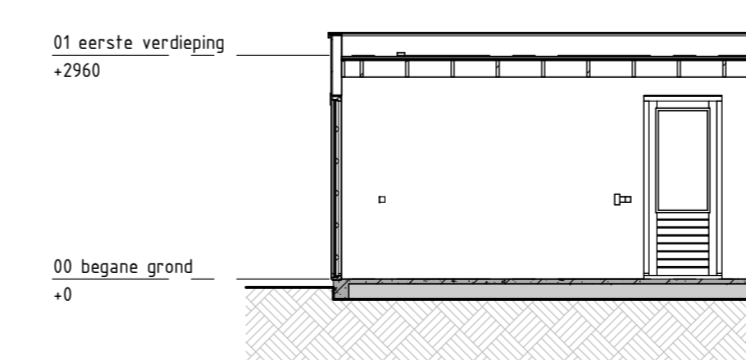

DOORSNEDE 1 : 100

